

S8=S16=S24=S34=S35=S44=S45=S64=S79=S85
=S86=S88=S89=S98=S102=S107=S110=S111
=S112=S114=S116=S118

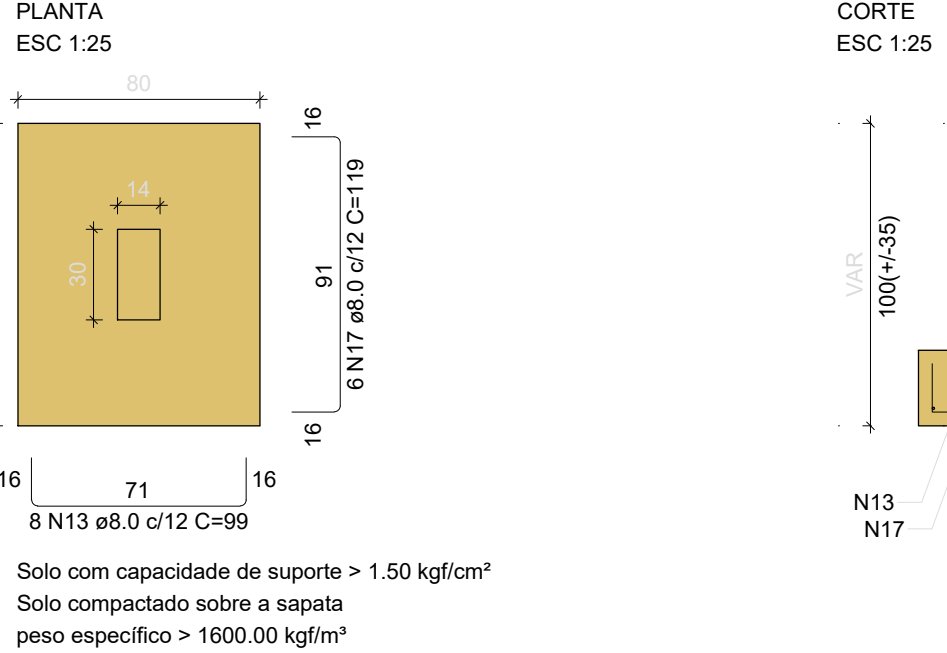

S9=S25=S28=S71=S76=S92

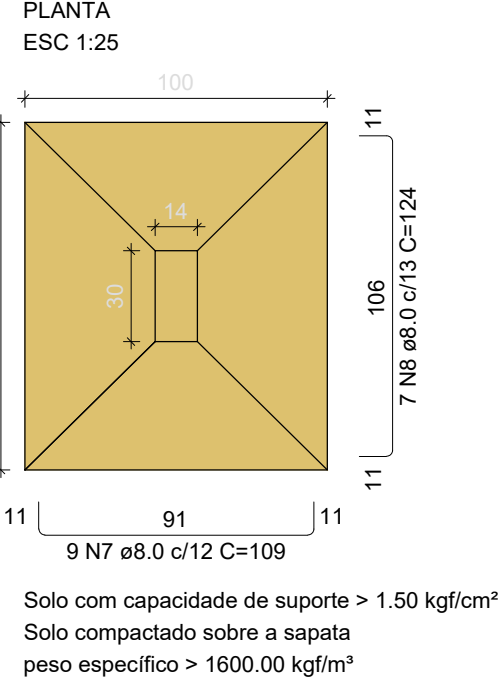

S10=S12

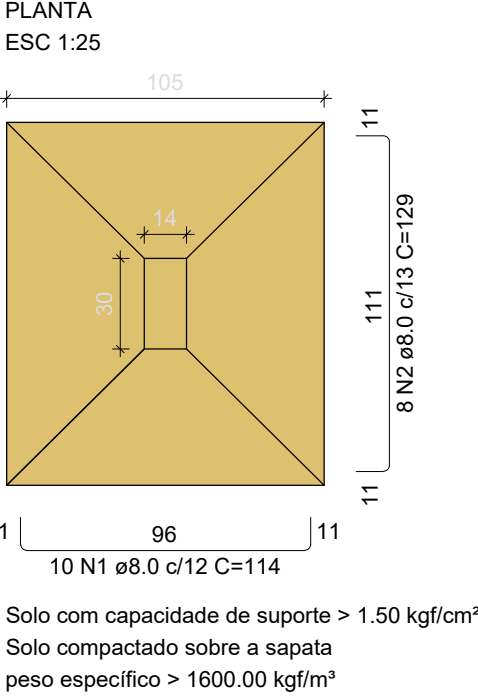

S11=S17=S21=S38=S48=S49=S50=S66=S69=S70
=S77=S78=S82=S83=S84=S90=S91=S93=S94
=S95=S96=S101=S105=S109=S113=S115=S117
=S127=S128

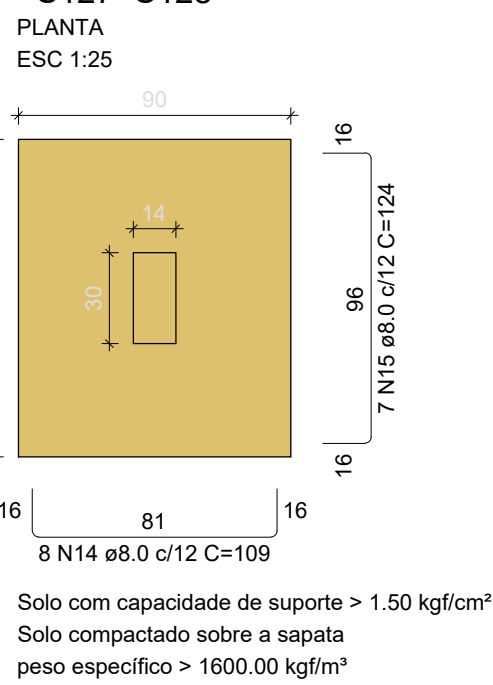

S13=S74

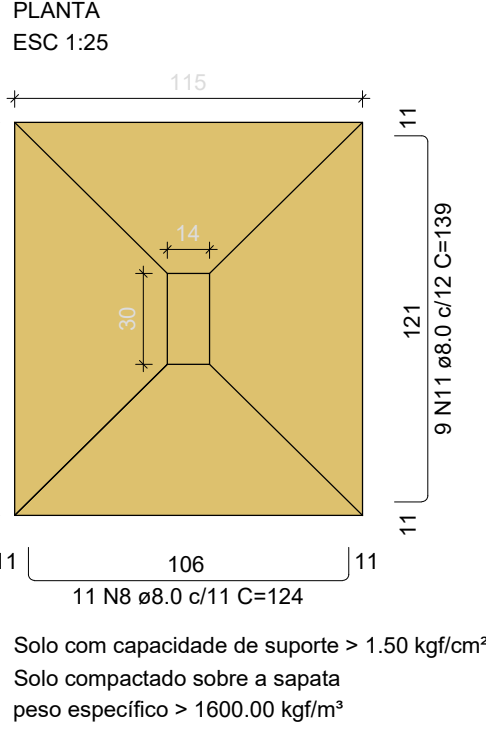

S14=S30=S33=S46=S47=S59=S67=S68=S81=S97
=S100=S103=S104=S108

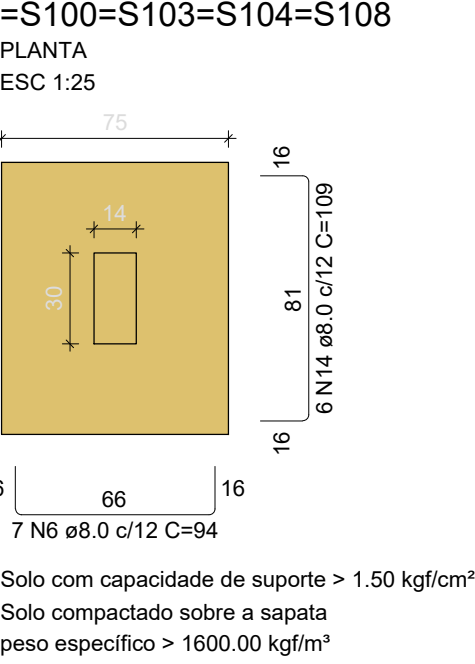

S18=S20=S26=S27=S31=S36=S39=S58=S61=S119
=S120=S121=S122

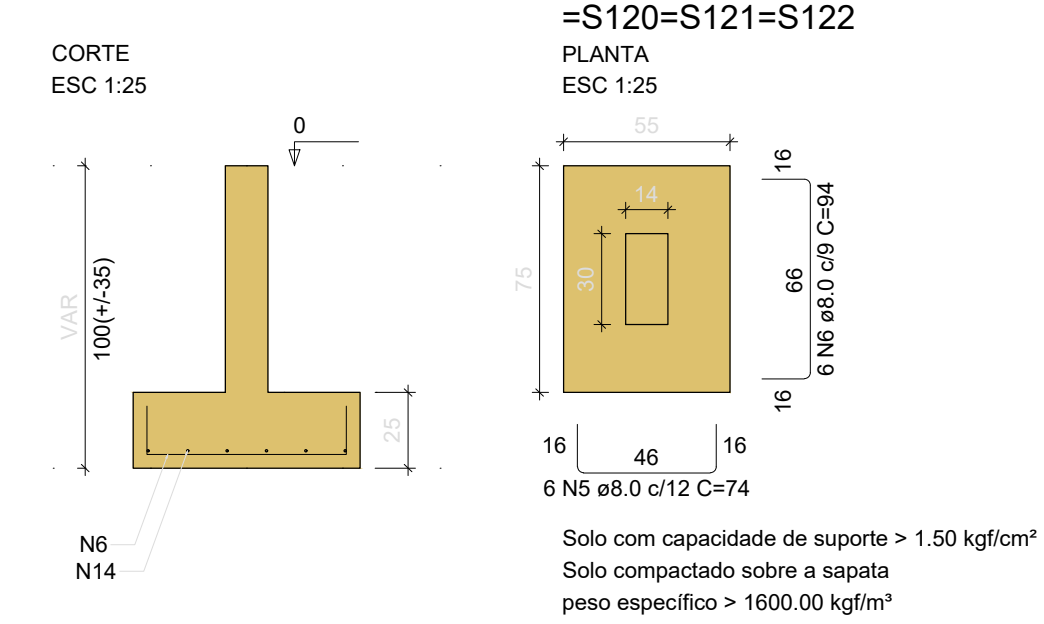

S19=S62=S63=S125=S126

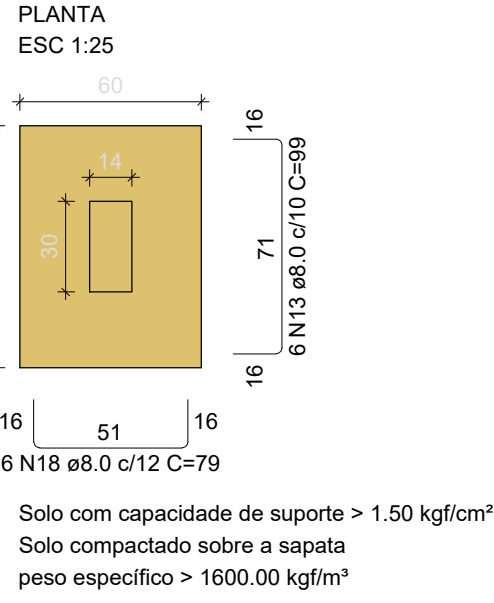

S23=S32=S40=S65

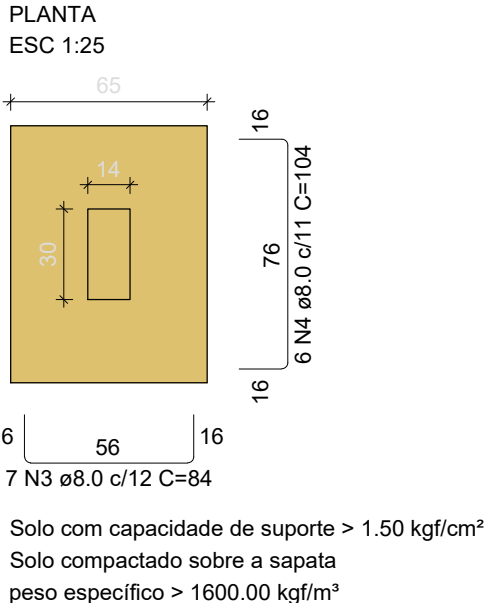

S37

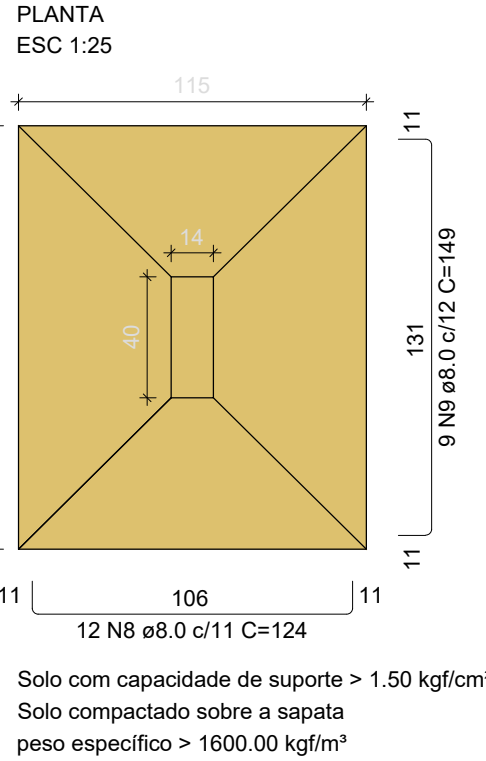

S60=S80=S123=S124

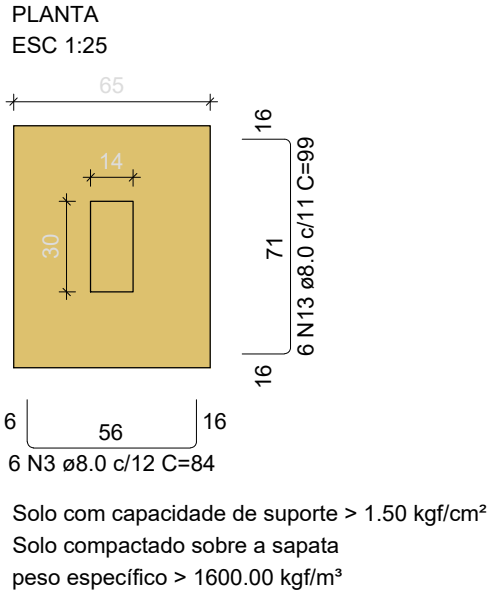

RELAÇÃO DO AÇO - SAPATAS

AÇO	N	DIAM (mm)	QUANT	C.UNIT (cm)	C.TOTAL (cm)
CASO	1	8.0	38	114	4332
	2	8.0	16	129	2064
	3	8.0	52	84	4368
	4	8.0	24	104	2496
	5	8.0	78	74	5772
	6	8.0	176	84	14844
	7	8.0	54	109	5886
	8	8.0	76	124	9424
	9	8.0	9	149	1341
	10	8.0	8	134	1072
	11	8.0	18	139	2502
	12	8.0	8	104	832
	13	8.0	243	89	24057
	14	8.0	322	109	35098
	15	8.0	203	124	25172
	16	8.0	6	89	534
	17	8.0	132	119	15708
	18	8.0	30	79	2370

RESUMO DO AÇO - SAPATAS

AÇO	DIAM (mm)	C.TOTAL (m)	PESO ± 0% (kg)
CASO	8.0	1595.7	629.6
PESO TOTAL (kg)			629.6

Volume de concreto (C-30) = 21.00 m³
Área de forma = 90.73 m²

NOTAS GERAIS: ESTRUTURA DE CONCRETO ARMADO

- 1 - A EXECUÇÃO DA ESTRUTURA DEVE SEGUIR AS PRESCRIÇÕES DA NBR 818/2014;
- 2 - A OBRA DAS ARMADURAS DEVERÁ SEGUIR AS PRESCRIÇÕES DA NBR 6118/2014;
- 3 - A LOCAÇÃO DA ESTRUTURA DEVERÁ SER COMPATIBILIZADA COM AS MEDIDAS DO TERRENO E NÃO DEVE SER FEITA ACUMULANDO DIFERENÇAS;
- 4 - A EXECUÇÃO DA ESTRUTURA DEVERÁ INICIAR APÓS A COMPATIBILIZAÇÃO COM OS PROJETOS ARQUITETÔNICOS E COMPLEMENTARES;
- 5 - AS FORMAS NÃO PODERÃO APRESENTAR DEFORMAÇÕES EXCESSIVAS;
- 6 - A CURA DEVERÁ SER FEITA DURANTE OS SETE PRIMEIROS DIAS A PARTIR DO LANÇAMENTO DO CONCRETO, DEVENDO SER RIGOROSAMENTE INSPECIONADA;
- 7 - QUALQUER ALTERAÇÃO DE RESISTÊNCIA OU DIMENSÕES DEVERÁ SER COMUNICADAS AO PROJETISTA;
- 8 - O CONCRETO DEVERÁ SER DOSADO SEGUINDO COMO BASE SUA RESISTÊNCIA AOS 28 DIAS (Fck);
- 9 - CASO SEJA NECESSÁRIO EMENDA DE BARRA NÃO ESPECIFICADA NESTE PROJETO, ESTA DEVERÁ SER FEITA CONFORME AS ESPECIFICAÇÕES DO ITEM 5 DA NBR 8118/2014;
- 10 - EM TODOS OS VÃOS DE PORTAS, JANELAS E VITROS DEVERÃO SER EXECUTADAS VERGAS E CONTRAVERGAS;

P8=P9=P10=P11=P12=P16=P17=P18=
=P19=P20=P23=P24=P26=P27=P28=P30=
=P31=P32=P33=P34=P35=P36=P39=P40=
=P44=P45=P46=P47=P48=P49=P58=P59=
=P60=P61=P62=P63=P64=P65=P67=P68=
=P80=P81=P82=P83=P84=P85=P87=P88=
=P89=P90=P93=P94=P95=P96=P98=P99=
=P100=P101=P102=P103=P109=P114=
=P119=P120=P121=P122=P123=P124=
=P125=P126

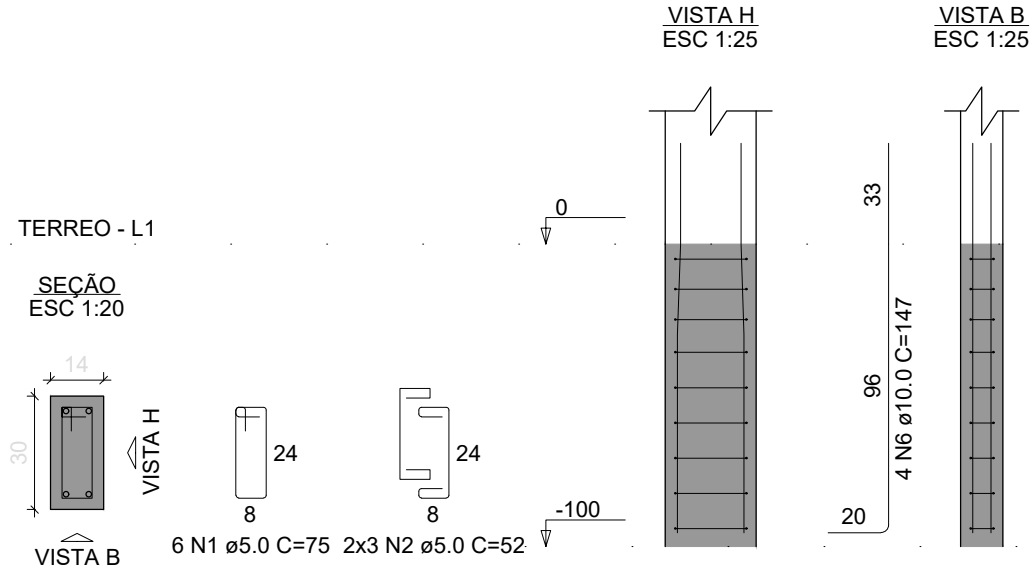

P13

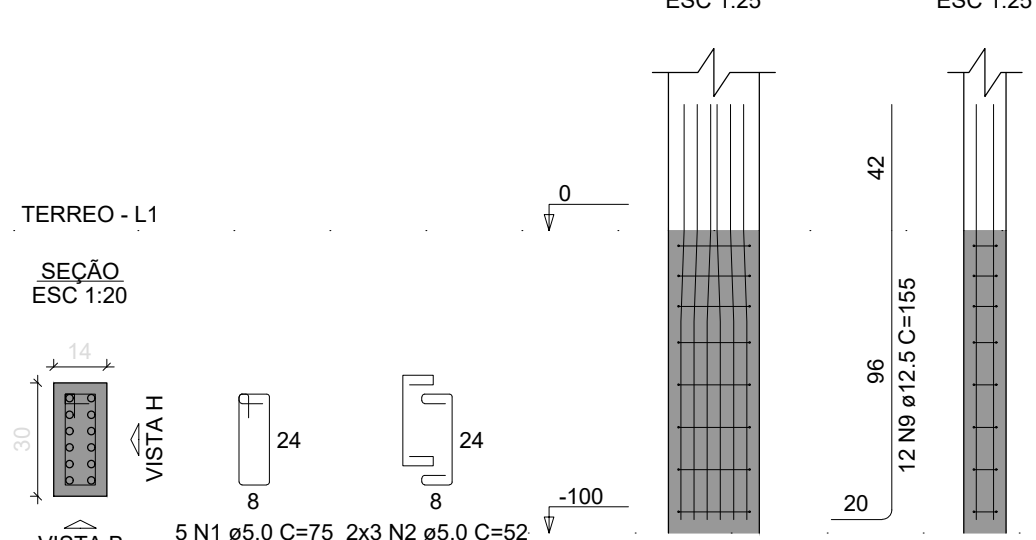

P14=P70=P105=P108

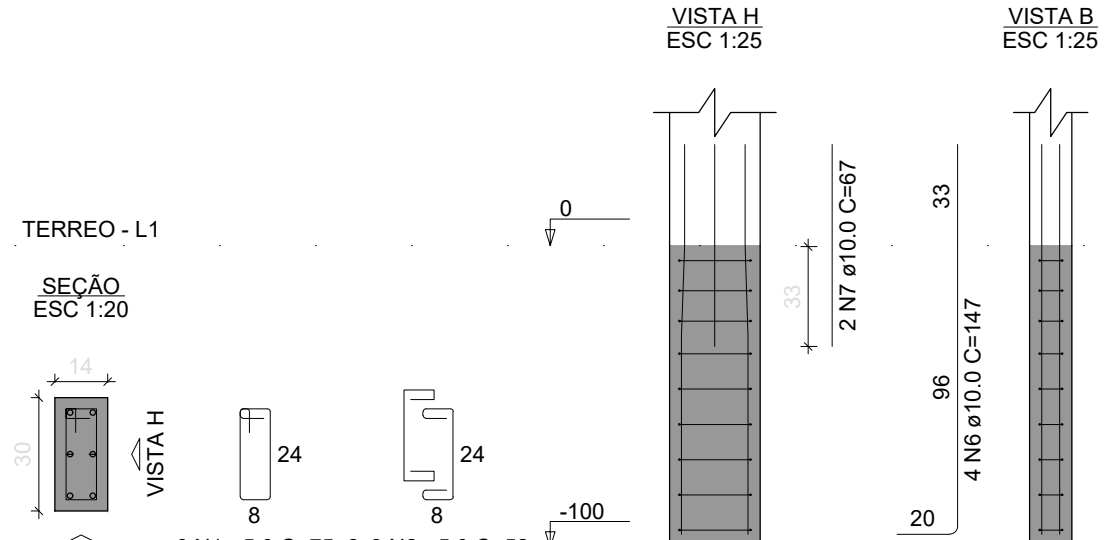

P21

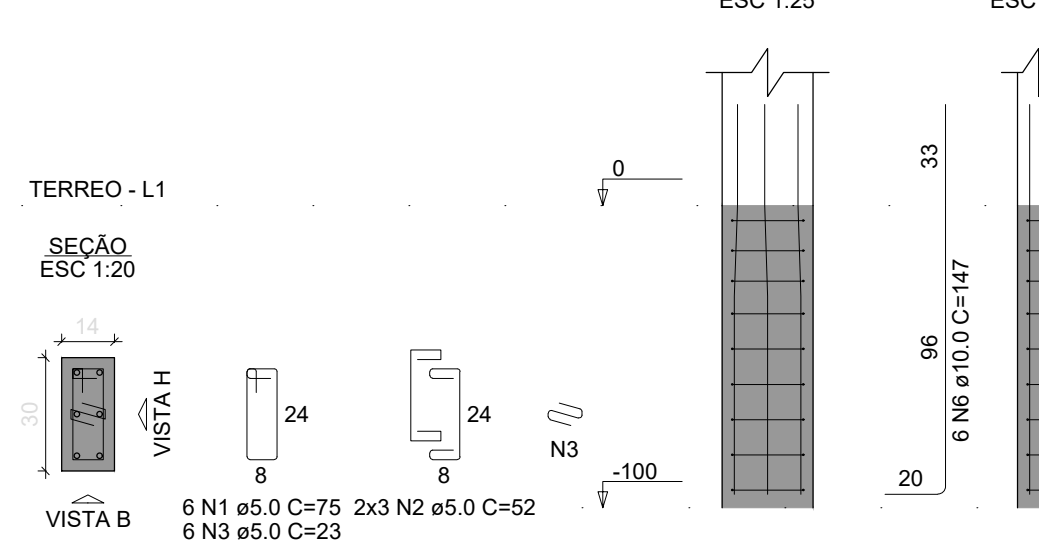

P25=P118

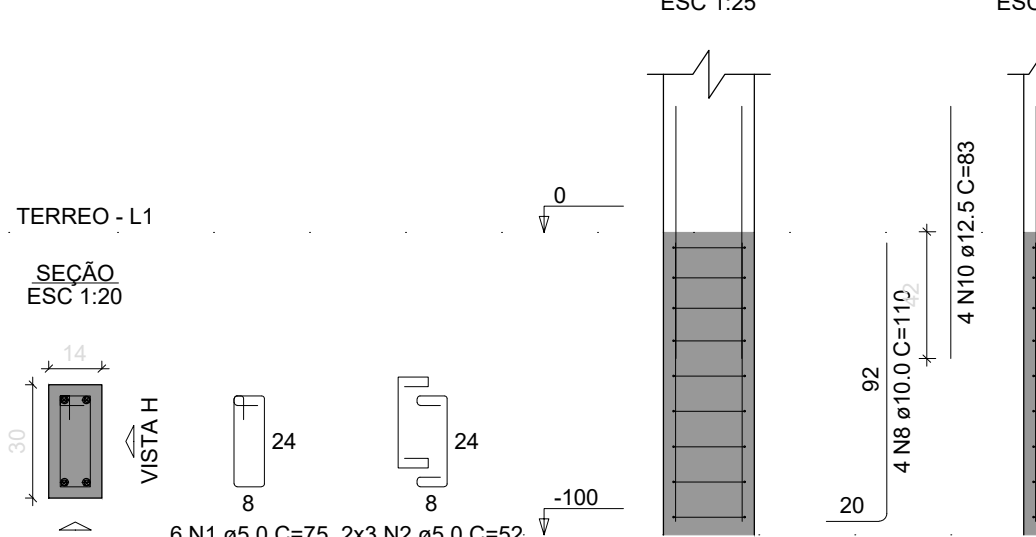

P37

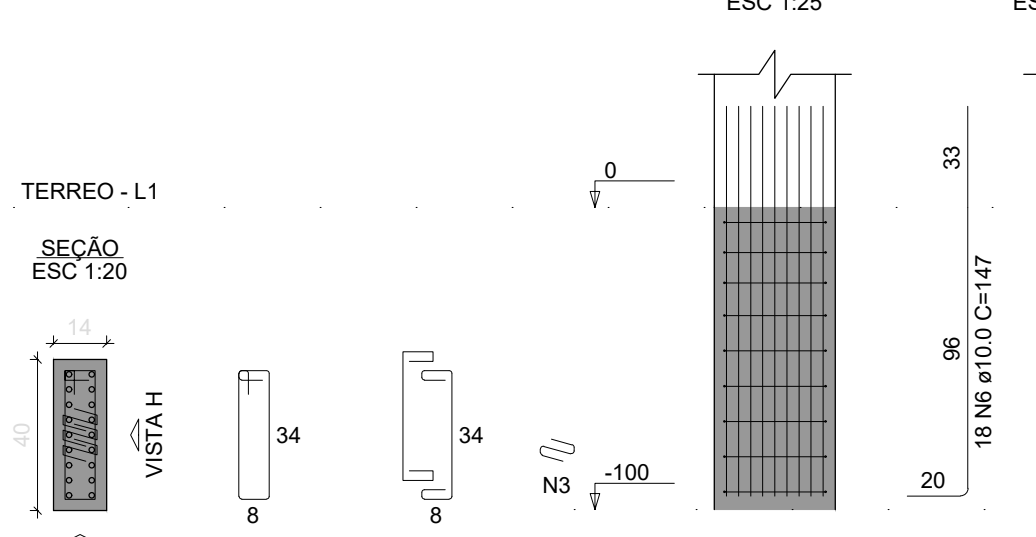

P38

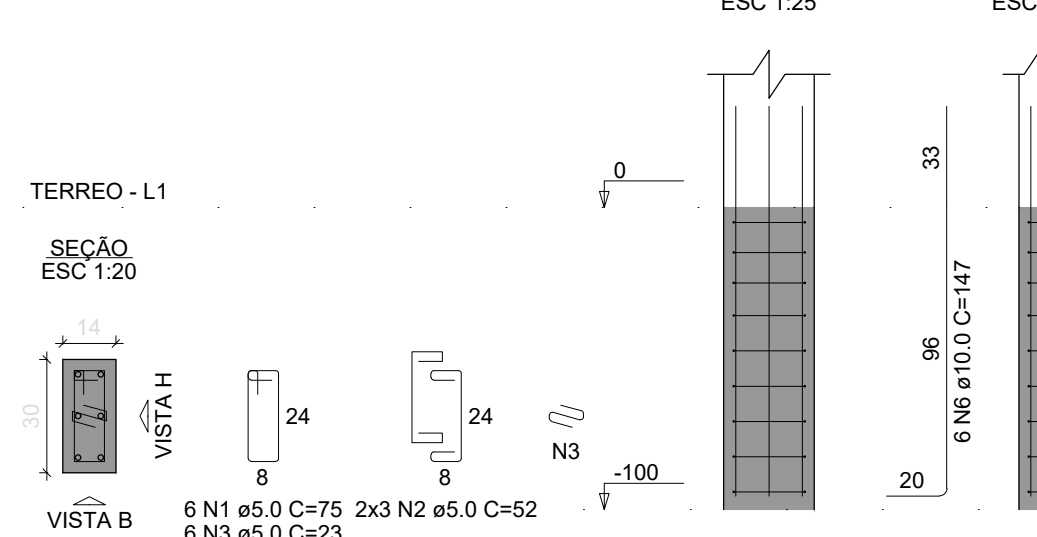

P50

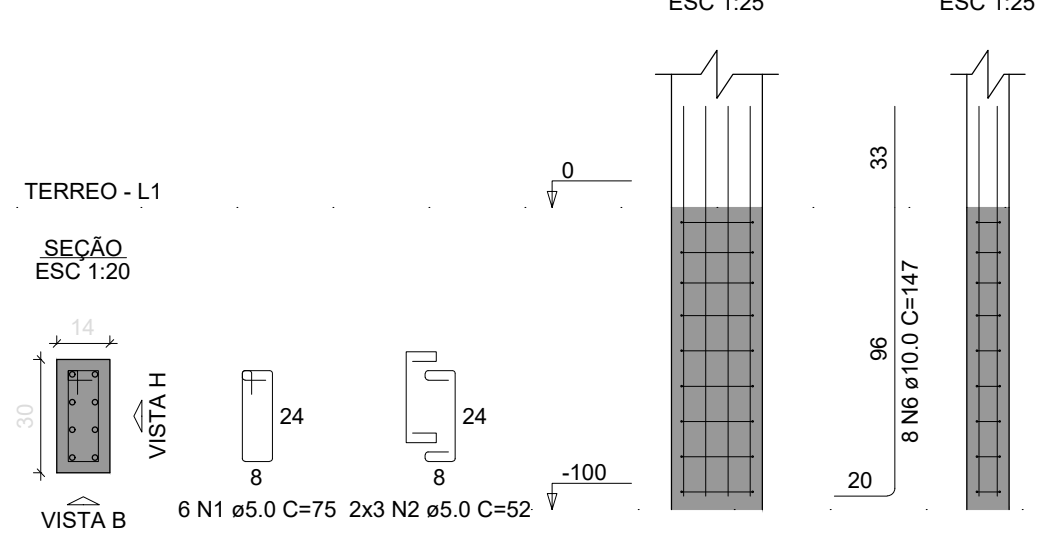

P66

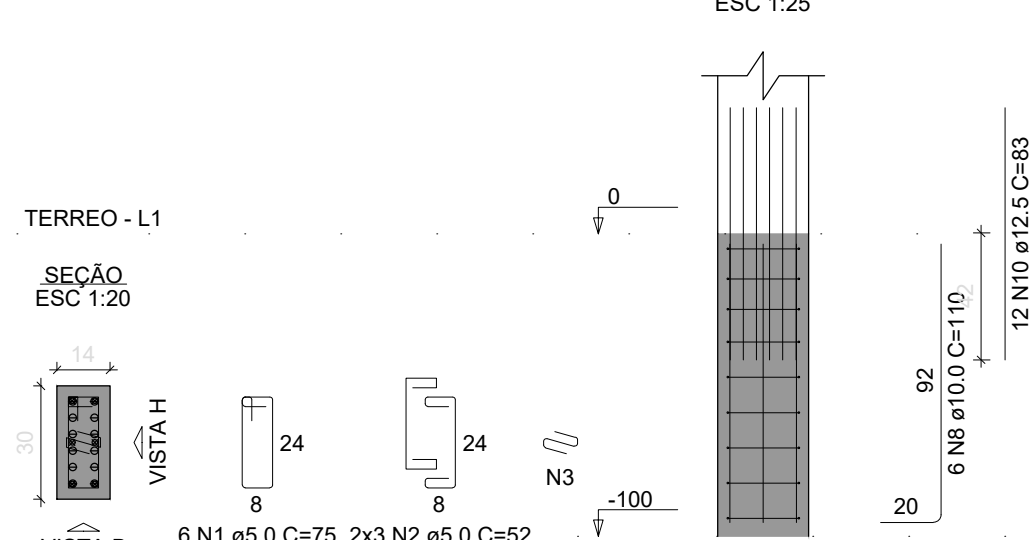

P69=P86=P97=P107=P112

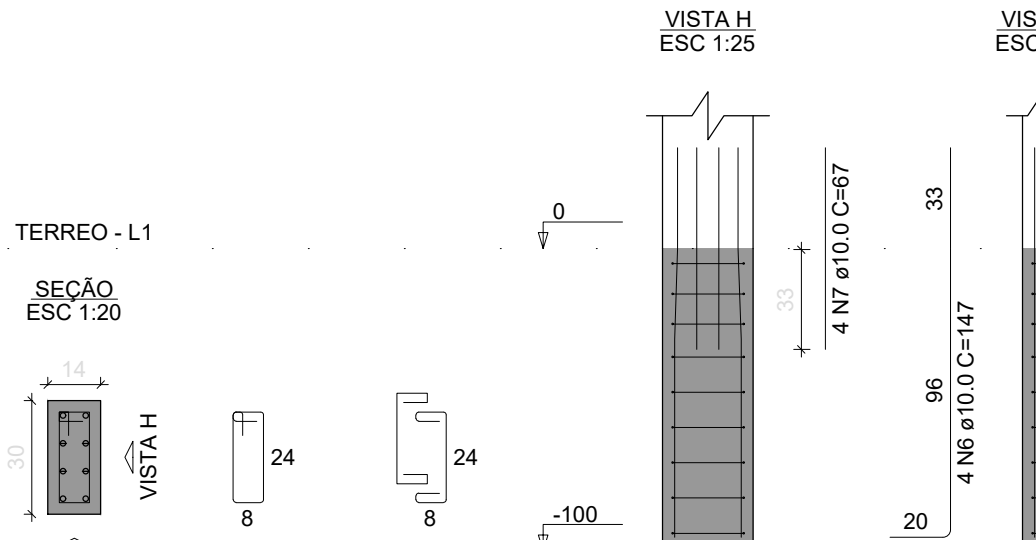

P71=P115

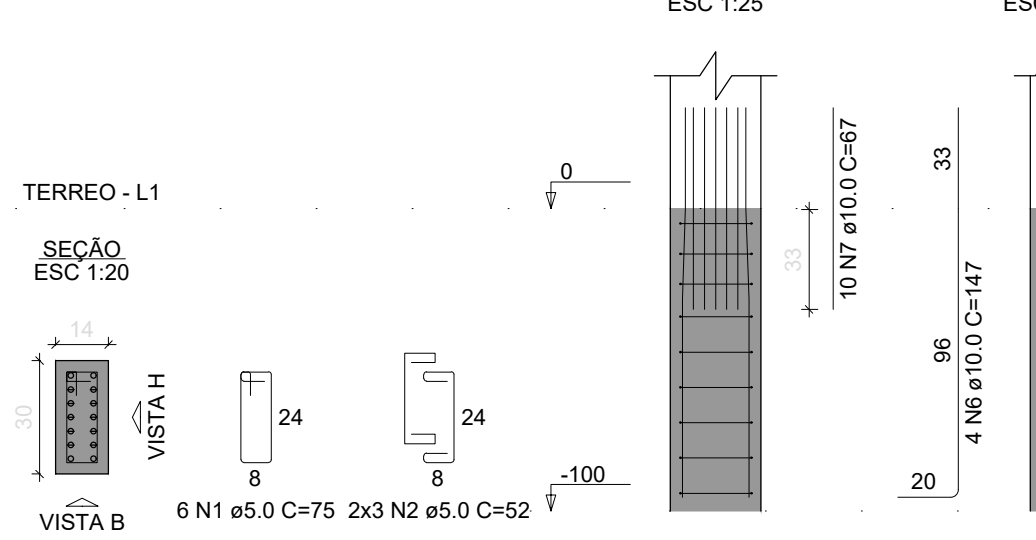

ESPECIFICAÇÕES DE PROJETO (NBR-6118: 2014)	
CLASSE DE AGRESSIVIDADE	1 - FRACA (RURAL)
COBRIMENTOS	PILARES FUNDAÇÃO: 3.0CM VIGAS FUNDAÇÃO: 3.0 CM LAJES: 2.5 CM SAPATAS: 4.5 CM PILARES: C25 FCK = 25 MPa VIGAS: C25 FCK = 25 MPa LAJES: C25 FCK = 25 MPa FUNDAÇÃO: C25 FCK = 25 MPa
PROPRIEDADES DO CONCRETO	ESTRUTURA: CENTÍMETROS (CM), QUANDO NÃO ESPECIFICADAS BITOLAS: MILÍMETROS (MM)
DIMENSÕES	TIPO DE CIMENTO (NBR 11578) FATOR AGUA/CEMENTO CONSUMO MÍNIMO DE CIMENTO SLUMP DO CONCRETO
ESPECIFICAÇÕES DOS AGREGADOS	AREIA MÉDIA PEDRA BRITADA N. 1 (0.5 A 19 MM)

Aprovação/Autenticações:

ESTADO DO MATO GROSSO



Cliente:

Prefeitura Municipal de
PARANAÍTA
PREFEITURA MUNICIPAL DE PARANAÍTA
Rua Alceu Rossi, s/n - centro - 78590-000
Telefone: (66) 3563-2700
CNPJ: 03.239.043/0001-12

OSMAR ANTONIO MOREIRA
PREFEITO MUNICIPAL

Autor do Projeto/Responsável Técnico:



Av. do Paranaíba, 24 Sala B - Centro, Colíder - MT, 78500-000
CNPJ: 17.787.272/0001-86

ALEX OSCAR DE SOUSA
ENGENHEIRO CIVIL - CREA/MT-142259/D
Projeto: Thaynara Teixeira

Tipo de Obra: INSTITUCIONAL Modalidade: PÚBLICA

DADOS DA OBRA

Objeto de contrato: Convênio: 0000
PROJETO DE UM ESTABELECIMENTO DE ASSISTÊNCIA MÉDICO-AMBULATORIAL
MUNICIPAL - POSTO DE SAÚDE DA FAMÍLIA SÃO PEDRO
Endereço da obra:
Estrada Vicinal LO-09, Comunidade: Sombra da Manhã, Lote 608, Assentamento São Pedro, Zona Rural, CEP: 78590-000, PARANAÍTA-MT
Coordenada:
09°46'14.86"S | 56°41'09.53"O

ASSUNTO DE PROJETO

Conteúdo:
SAPATAS, TOCO DE PILAR E TABELA - PSF

Quadro de Áreas/Legenda:

REV: 0

DATA: Agosto de 2023.

ESCALA: INDICADA

NOMECLATURA:

FOLHA:

EST. CON

17/29

VER PROJETO ARQUITETÔNICO